

Savivališkas patalpų perplanavimas

1,3,6,7,9

ŽEMĖS SKLYPO PLANAS

sklypo plotas 1634 m²

Invent. Nr. 3 Gr. vadovas Gr. 14

Gr. Nr. 3 1984 m. mėn. IV

JAUNIMO G-VĖ

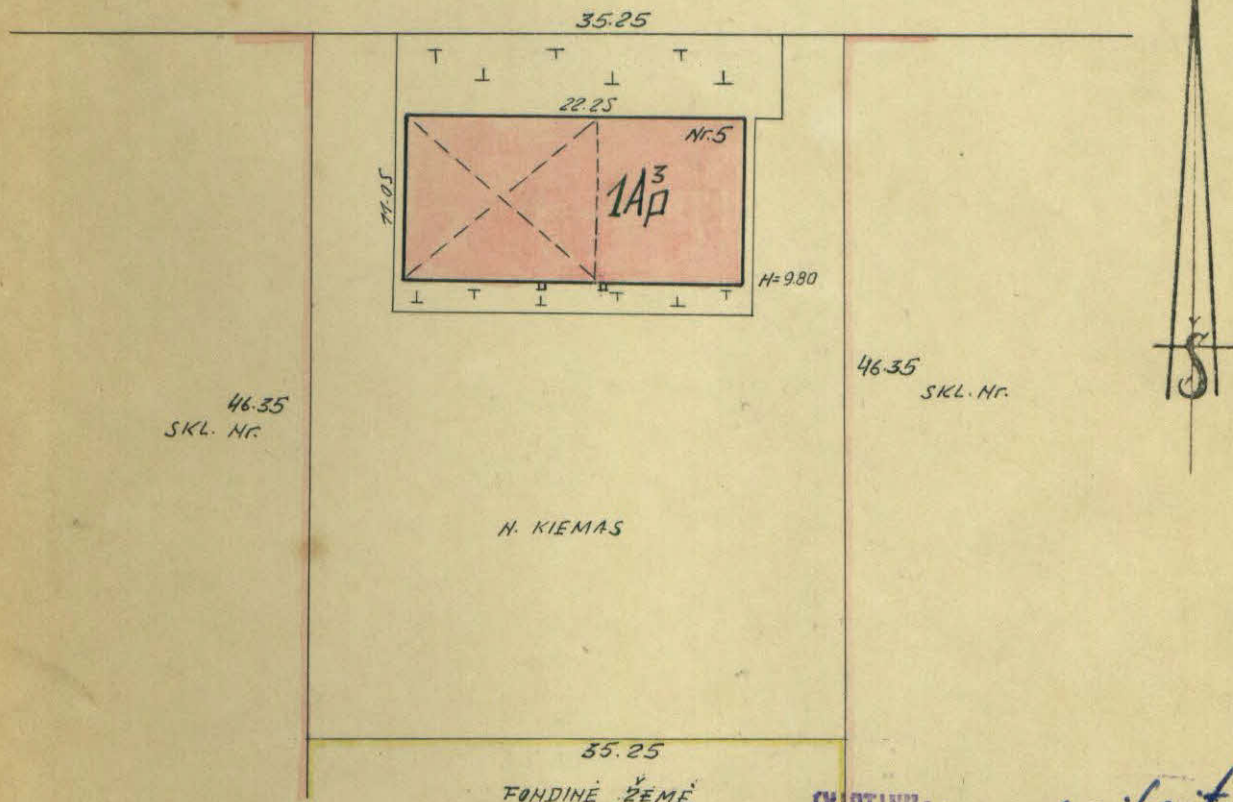

TVIRTINU: *g. gabalaitis*
 Klaipėdos tarpinstitucinio inventarizavimo
 Techninio Biūro Vršininkas.

L T S R					
KLAIPĖDOS INVENTORIZACIJOS TECHN. BIURAS					
SKUODO m. JAUNIMO g-vė <u>59</u> Nr.					
Inventorinis Nr.			Raidė	Sudarė:	
Raj.	Kvart.	Sklyp.	1A ³	<i>M. PASIUNYKIS</i> (M. PASIUNYKIS)	
	17	2		Tikrino: <i>J. JAKŠKA</i> (J. JAKŠKA)	
19 <u>84</u> m. XII mėn. <u>20</u> d.				Mastelis 1:500	

Esmė	Vykėda	Tikrina
Inventarizav.		
19 <u>84</u> . <u>11</u>	<i>g. gabalaitis</i>	<i>J. JAKŠKA</i>

RŪŠIO PLANAS

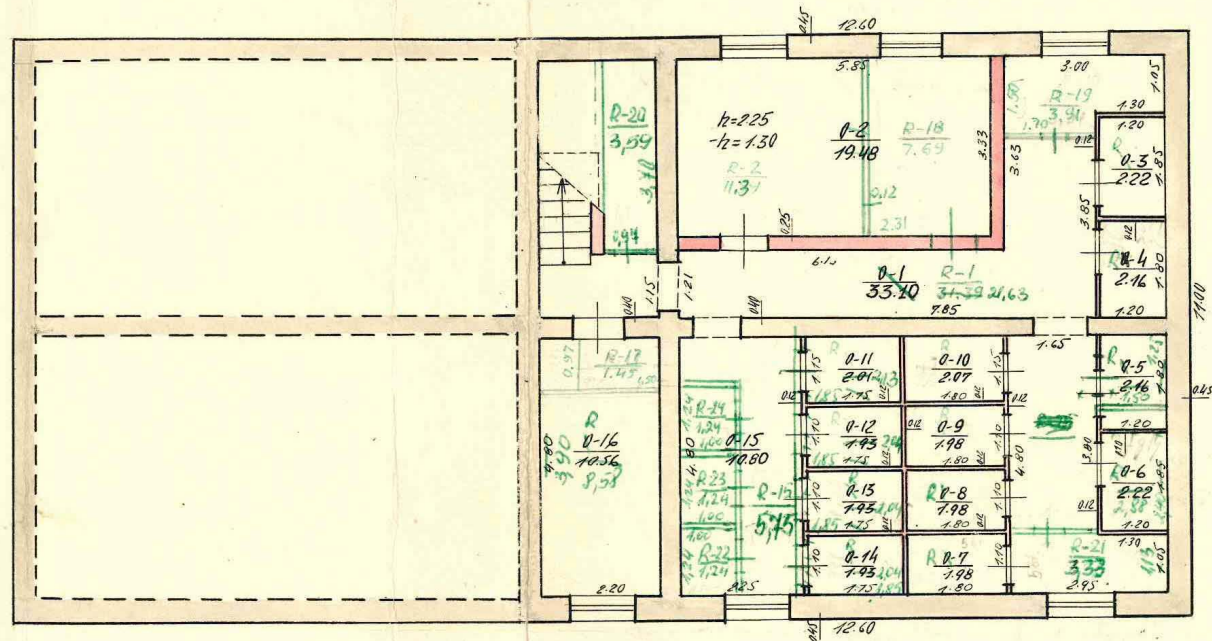

PIRTINŲ ir gyvenamųjų
 pastatų techninio inventarizacijos
 Techninio Biuro viršininkas

LTSR			
Klaipėdos Inventarizacijos Tech. Biuras			
SKUODAS DAUGIUMO		59	
Planavimo tipas	Raidė	Sudarė: <i>N. Jankauskas</i>	
Obj. Nr. ir tipas	1AP ³	N. JANKAUSKAS	
17	2	Patikrino: <i>[Signature]</i>	
1964	XII	25	Mastelis 1:100

849.14 *[Signature]*

Savvališkas patalpu perplanavimas

1,3

Invent. Nr. *1000* Gr. vadovas *...*

Gr. Nr. *3* *84* mēn. *9*

PIRMO AUKŠTO PLANAS

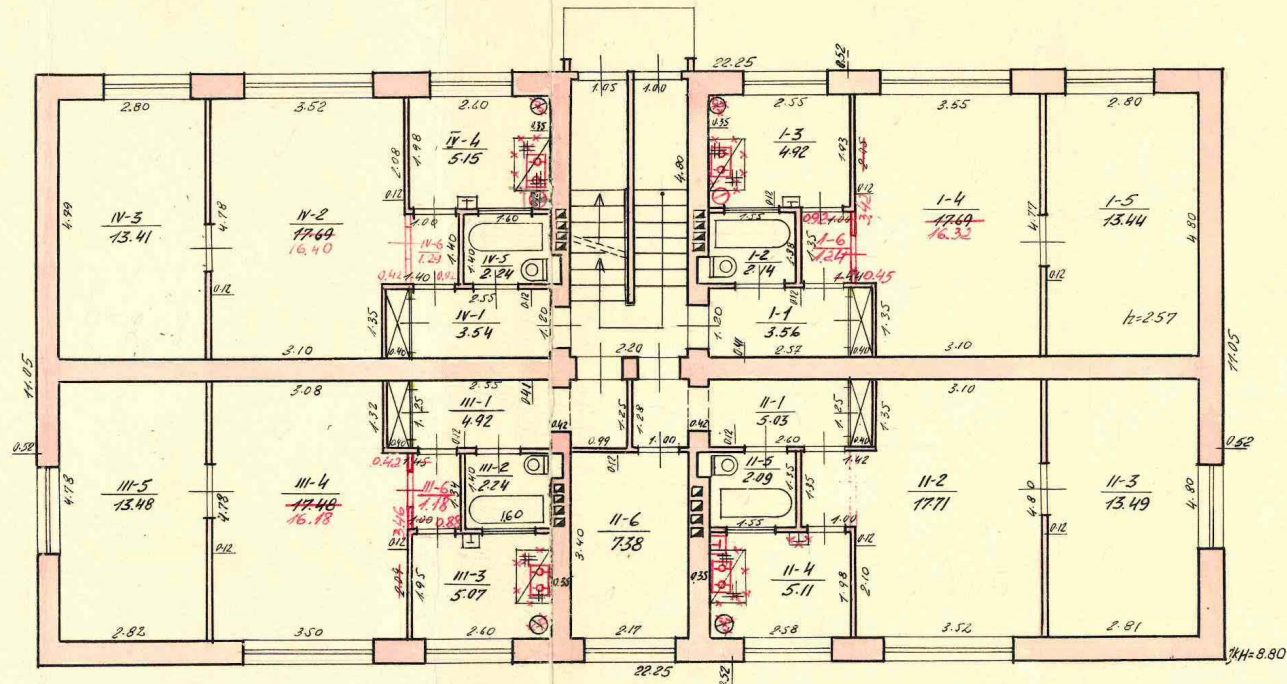

INVIETĪMĀ: *3. šovai*
 Inženieru Telpiniecības Inventarizācijas
 Valsts dienests

LTSR			
Klaipēdas Inventarizācijas Teh. Biūros			
SKUDRAS IZMĒRĀJUMS: <i>59</i> Nr.			
Plāna Nr.	Raide	Sudarb: <i>M. Jankovskis</i>	
17	2	M. JANKOVSKIS	
17 2		Pārbauda: <i>J. Jankovskis</i>	
17 2		Mastelis: 1:100	

Kopija tikra

2014. gada 11. mēn. 25 d.
[Signature]

Savvaldības patalpu perplānavimas

6,7

Invent. Nr. 3 84 9 mēn. 14. Or. vadovs J. J. J. J.

ANTRO AUKŠTĀ PLANAS

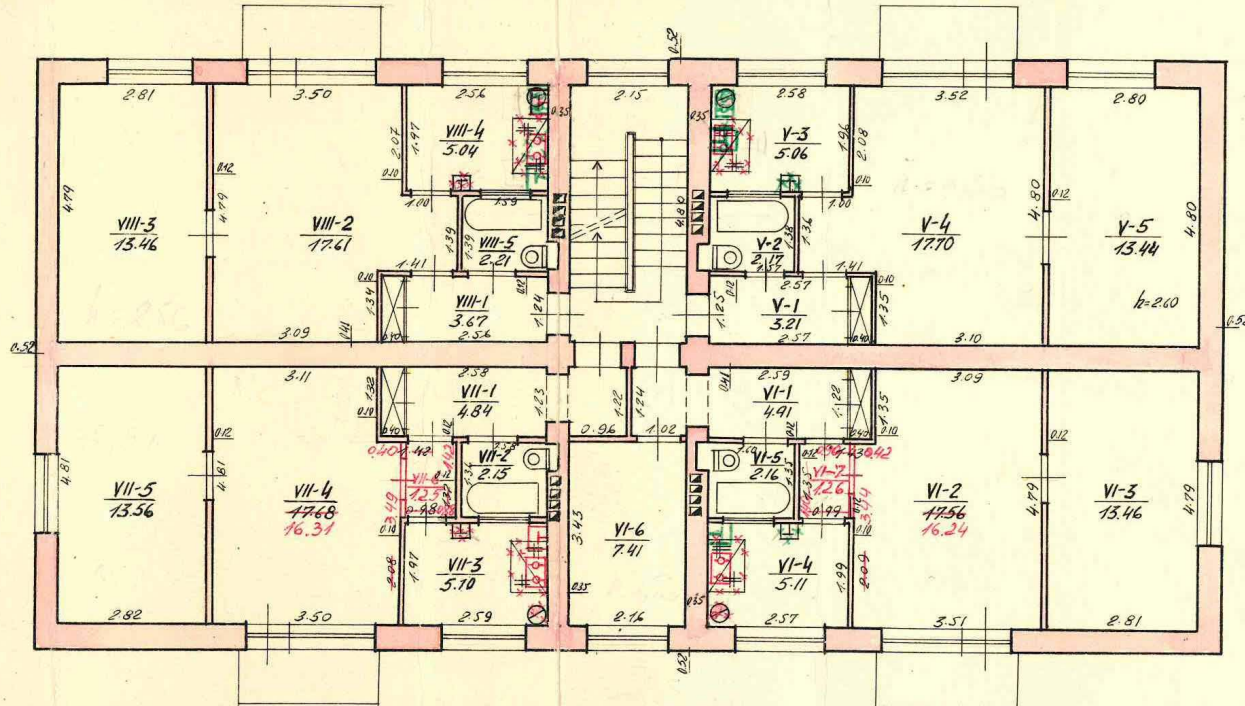

IVIRTINU: *z. z. z. z.*
 Klāstības Telpu Inventarizācijas
 Techniskā Biūra Virsma

Klāstības		LTSR	
Inventarizācijas		Tech. Biūros	
SKUODAS HAUKUMO		6.00	59 p.
Invent. Nr.	Raidis	Sudarb:	<i>M. J. J. J.</i>
17	2	Patikrin:	<i>J. J. J.</i>
64	17	Mastals	1:100

Kopija tikra

X
 84.9.14
J. J. J.

Or. vadovė *Rusa*
Gr. Nr. 3 84 9 14

TREČIO AUKŠTO PLANAS

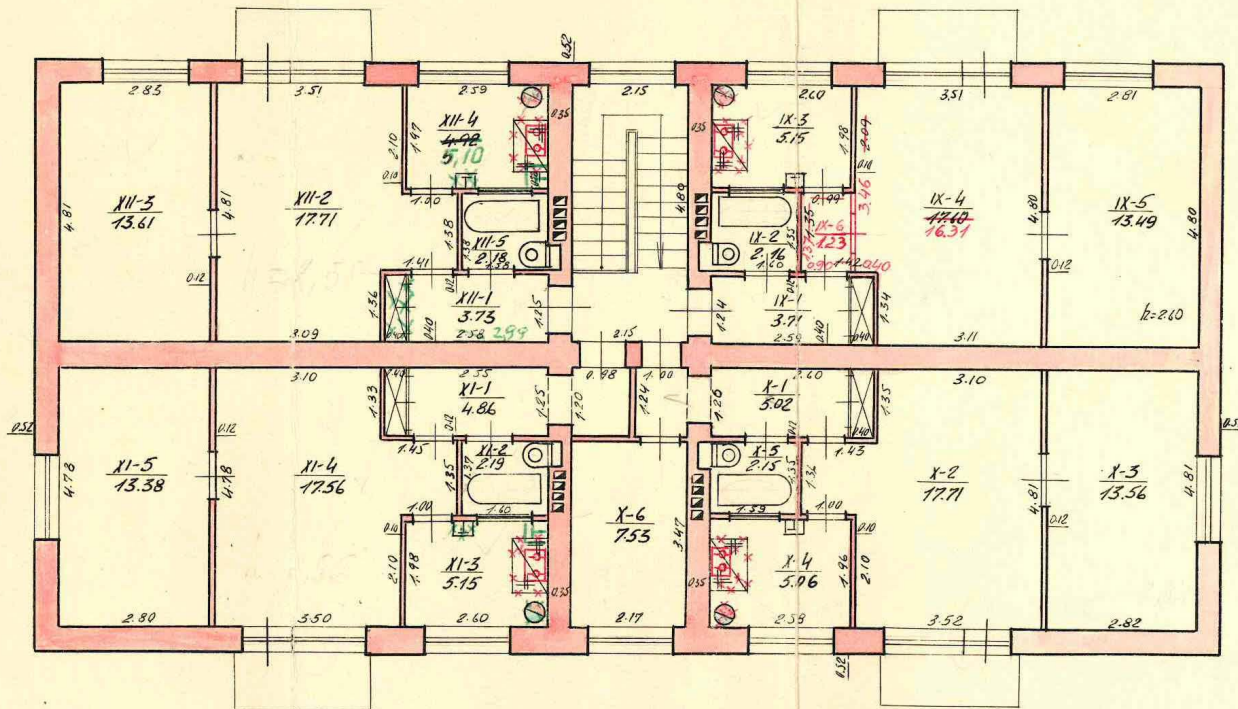

DIRBINIO: *gyvulinate*
Klasės Techninio Inventarizacijos
Techninio Biuro Viršininkas:

LTSR
Klasės Inventarizacijos Tech. Biuras

SKUODAS PAŪTIMO: 0-00 59 Nr.

Įrašo Nr.	Vieta	Paidė	Sudarė:
17	2	1A3	<i>M. Kump</i> MOKYTOJIENE
			Patikrino: <i>J. J.</i> LOVUSKA
			Mastelis 1:100

1964 m. XII 25 d.

Kopija tikra

84914 *Rusa*

Namų valdos įkainojimo suvestinė

Statybinė vertė					Dabartinė vertė				
data	pagrind. pastatai	pagalbiniai pastatai	kiemo įrengimai	viso	data	pagrind. pastatai	pagalbiniai pastatai	kiemo įrengimai	viso
71.11.22	52062		1512	53574	71.11.22	47898		1361	49259

Pagalbiniai pastatai

Inv. data	Raidė pagal planą	Pastatų pavadinimas	Statybos metal	Medžiagos		Matmenys					Įkainojimo lentelių Nr.	Vieneto vertė įvedus pataisas	Statybinė vertė	Susidėvėjimo proc.	Dabartinė vertė	
				sienu	stogo	ilgis	plotis	plotas	aukštis	tūris						

Kiemo įrengimai

Inv. data	Raidė	Kiemo įrengimų pavadinimas	Statybos metal	Medžiagos		Matmenys					Įkainojimo lentelių Nr.	Vieneto vertė įvedus pataisas	Statybinė vertė	Susidėvėjimo %	Dabartinė vertė	
				sienu	stogo	ilgis	plotis	plotas	aukštis	tūris						
71.11.22	K ₁	šaligatvis	1962	bet.	plyt.	40.	12.	199			26-156	7.60	1512	10	1361	

1984 m. 9 mėn. 24 d.
 „Raidė“ 1980. 13398. 50.000

Sudarė Tikrino
Kopija tikra

Pastato patalpų charakteristika	Data 1984. 9. 14						Data								
	butų skaičius	kambarių skaičius	tame skaičiuje			butų skaičius	kambarių skaičius	tame skaičiuje							
			bendras naudingas plotas kv. m.	gyvenamas plotas	pagrindinis plotas			pagalbinis plotas	bendras naudingas plotas kv. m.	gyvenamas plotas	pagrindinis plotas	pagalbinis plotas			
Gyvenami butai	12	27	53341	38915		14426									
Tame skaičiuje															
1-no kambario															
2-ju kambarių	9	18	38102	27466		10636									
3-ju kambarių	3	9	15239	11449		3790									
4-rių kambarių															
5-ių kambarių															
tame skaič. butai: a) rūsiuose															
b) pusrūsiuose			8606												
Gyvenamų butų pagalbinis plotas rūsiuose ir pusrūsiuose			11228			11228									
			9851			9851									
Prekybinės patalpos															
Pramoninės patalpos															
Sandėlių patalpos															
Ištaigų patalpos															
Visuomeninio maitinimo patalpos															
Buitinio ir kam. gyventojų aptarnavimo patalpos															
Sveikatos apsaugos patalpos															
Mokyklų patalpos															
Viešbučių patalpos															
Lopšelių darželių patalpos															
Garažų patalpos															
patalpos															
patalpos			62947			24032									
patalpos			64569			25654									
Viso:	12	27	63742	38915		24277									
Centrinis apšildymas	12	27	53341	38915		14426									
Vandentiekis	12	27	53341	38915		14426									
Kanalizacija	12	27	53341	38915		14426									
t. sk. apšildymas iš SEC	12	27	53341	38915		14426									
Karštas vanduo	12	27	53341	38915		14426									
Elektra	12	27	53341	38915		14426									
Dujos	12	27	53341	38915		14426									
Butai su voniomis ar dušais	12	27	53341	38915		14426									

Eil. Nr.	Konstrukcijų pavadinimas elementų	Konstruktyvių elementų jų užbaigimo ir techninės būklės aprašymas	Data			Data		
			lyginamas svoris	susidėjęs mas proc.	vidutinis susidėjęs mas proc.	lyginamas svoris	susidėjęs mas proc.	vidutinis susidėjęs mas proc.
1	Pamatai	betono iš lauko tinkuoti	6	-	-			
2	Sienos	plytų iš lauko ir vidaus tinkuotos, dažytos	27	10	2.7			
3	Pertvaros	plytų, tinkuotos, dažytos						
4	Stogas Konstrukcija Danga	čerpis	3	10	0.3			
5	Perdengimas	gelisbetoninis, tinkuotos, dažytos	6	10	0.6			
6	Grindys	lentų, dažytos	7	10	0.7			
7	Langai	dvigubi, dažyti	12	10	1.2			
8	Durys	įprandinės, dažytos						
9	Vidaus santechnikos ir elektros įrengimai	vandentiekis, bepaliečioji, elektra	7.2	10	0.72			
10	Apdailos darbai	paprasti	19	10	1.9			
11	Kiti darbai	stogvamzdėčiai	8	10	0.8			
			Viso lygin. sv.			8.92		
			Pastato susidėv. proc.			9%		

Pagrindinės pastato dalys (priestatai ir kt.)

Data	Raidė	Pavadinimas	Statybos metal	Pamatai	Sienos	Perdengimai	Grindys	Stogas	Langai ir durys	Apdailos darbai	Apšildymas	Susidėv. proc.
849.14	1A3p	vizy	1962	-	betono gelisb.	betono	-	papr.				

Pastatų, priestatų ir kt. įkainojimas

Data	Raidė	Pavadinimas	Plotas, kv. m.	Plotas, kv. m.	Aukštis, m.	Tūris kub. m.	Kaimininko ar kaimynės Nr.	Vieneto kaina	Statybinė vertė rub.	Susidėvėjimo proc.	Dabartinė vertė rub.
21.11.22	1A ^{3/p}	gyvenamas rūsga	22,25	11,05	2,45	8,80	2164/28-17	2138	46266	9	42102
		Viso:	12,60	11,00	1,38	2,55	353/28-17	1642	5796	-	5796
					2,45				52062		47898

198 ⁹/₄ m. mėn. 24 d.

Sudarė

Tikrino

Pagrindinio pastato vidaus plotų eksplikacija

3 FORMA

Adresas Skuodo r. sav. Skuodo m. Gedimino g. 9

Unikalus Nr. 7596-2001-5010

Žym jimas 1A3p

Pavadinimas Gyvenamasis namas

Paskirtis Gyvenamoji(3 ir daugiau but)

Matavim data 2014-04-18

Aukšto Nr.	Patalpos pažymėjimas plane		Patalpų pavadinimas	Bendras plotas m ²	Gyvenamosios paskirties patalpų							Negyvenamosios paskirties patalpų	
	1 simbolis	2 simbolis			Naudingas plotas m ²	Iš to skaičiaus			Pagalbinis nenaudingas plotas m ²	Rūšių (pusrūšių) plotas m ²	Garažų plotas m ²	Pagrindinis plotas m ²	Pagalbinis plotas m ²
						Gyvenamas plotas m ²	Verslo plotas m ²	Pagalbinis naudingas plotas m ²					
1	2	3	4	5	6	7	8	9	10	11	12	13	14
R	R	3	Sandėlis	2,22						2,22			
R	R	19	Sandėlis	3,91						3,91			
Iš viso rūsyje (2 patalpos)				6,13						6,13			
1	1	1	Koridorius	3,56	3,56			3,56					
1	1	2	Vonia	2,14	2,14			2,14					
1	1	3	Virtuvė	4,92	4,92			4,92					
1	1	4	Koridorius	1,24	1,24			1,24					
1	1	5	Kambarys	16,32	16,32	16,32							
1	1	6	Kambarys	13,44	13,44	13,44							
1	1	7	Balkonas	7,50					7,50				
Iš viso pirmame aukšte (7 patalpos)				49,12	41,62	29,76		11,86	7,50				

Nuorašas tikras



* 1 0 4 5 8 5 1 1 7 7 *

Iš viso (9 patalpos)	55,25	41,62	29,76		11,86	7,50	6,13			
------------------------	-------	-------	-------	--	-------	------	------	--	--	--

Parengė Matininkė Violeta Gutauskienė

A.V.

Nuorašas tikras